La ragazza scomparsa quasi un mese fa a Bisignano

Le ricerche di Alexandra si spostano a S. Sofia d'Epiro

Si apre un nuovo fronte sulle indagini che puntano al ritrovamento della ventenne romena svanita nel nulla

Rino Giovinco
BISIGNANO

Da venticinque giorni, ormai, non si hanno notizie di Alexandra Roxana Radac, la ventenne romena sparita nella mattinata del 19 settembre scorso. Dopo la denuncia della mamma sono scattate le ricerche e del fatto è stato interessato anche il Consolato Romeno di stanza a Catania: in atto un rapporto di collaborazione fra le due Procure.

Numerosi sono stati i rastrellamenti operati dai carabinieri e dai vigili del fuoco che si sono avvalsi anche dei rispettivi Corpi speciali. Nella ricerca sono state impegnate anche associazioni che ben conoscono il territorio. Da qualche giorno sulla vicenda è calato il silenzio. Gli investigatori fanno il punto di una situazione ingarbugliata e piena di contraddizioni, che spingono tutti alla prudenza. A condurre le indagini, per conto della Procura della Repubblica di Cosenza, il pm Antonio Bruno Tridico che, a quasi un mese dall'accaduto, non ha inteso ancora formulare precise ipotesi e firmare atti conseguenziali.

Una vicenda che fa emergere una sorta di "sottobosco", legato ad innamoramenti anche "legittimi" visto che inducono Angelo Fabbricatore di Acri, 62 anni, suo datore di lavoro, a parlare della "mia ex fidanzata" ed ai tanti nomi, palesi ed occulti che, a vario titolo, sono entrati ed usciti dalla stazione dei carabinieri. Resta il fatto che, nonostante l'impegno massiccio delle forze dell'ordine, ad oggi non ci sono novità di rilievo.

Ma l'attenzione delle forze dell'ordine e degli inquirenti non ha tregua. Infatti, per quello che è dato sapere è programmato un altro maxirastrellamento per questo fine settimana, con l'impiego di uomini e mezzi altamente specializzati oltre alle unità cinofile. La notizia nuova è che i rastrellamenti di fine settimana dovrebbero essere estesi anche al confinante territorio di Santa Sofia D'Epiro. Fino ad oggi, ogni ricerca era stata circoscritta al territorio di Bisignano. Un allargamento delle ricerche che fa sorgere le conseguenti domande: cosa c'è di nuovo nella vicenda? Qualcuno ha dato indicazioni precise? Siamo ad un epilogo? Al momento sono domande che restano senza risposta visto che gli inquirenti non fanno trapelare nulla, probabilmente per non comprometterne l'esito. Quella di Santa Sofia potrebbe aprire nuovi scenari. Probabilmente gli inquirenti hanno acquisito nuovi elementi per allargare il campo delle ricerche che fino ad oggi era stato circoscritto anche perché, per quello che è stato possibile apprendere, il telefonino della ragazza non avrebbe agganciato altre celle se non quella di Bisignano. Calcolando che Alexandra non ha preso nè indumenti, nè documenti e che, secondo la mamma e l'avvocato che tutela gli interessi della famiglia, Aurora Sangermano, non aveva motivi per allontanarsi volontariamente da casa, in piedi restano purtroppo le solite ipotesi di reato che vanno dal sequestro fino al probabile omicidio d'impeto. Intanto, stasera la vicenda va approda nuovamente su Rai 3, a "Chi l'ha visto".

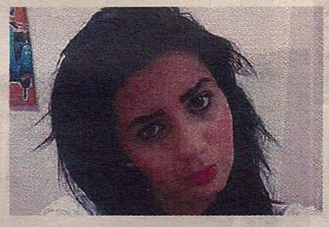

Alexandra Radac è uscita di casa il 19 settembre scorso e non è mai più rientrata

Focus

● Sarà un fine settimana intenso per le forze dell'ordine che cercano Alexandra Roxana Radac, la ventenne di nazionalità romena, sparita ormai da circa un mese. Sono programmati rastrellamenti che interesseranno ancora il territorio di Bisignano. La novità sta nel fatto che i rastrellamenti, questa volta, si spostano anche alla vicina Santa Sofia D'Epiro. Un allargamento delle ricerche che fa sorgere le conseguenti domande: Cosa c'è di nuovo nella vicenda? Qualcuno ha dato indicazioni precise? Siamo ad un epilogo? Al momento sono domande che restano senza risposta visto che, gli inquirenti non fanno trapelare nulla, probabilmente per non comprometterne l'esito. Quella di Santa Sofia potrebbe aprire nuovi scenari visto che, parliamo di un territorio che si trova ben incastrato fra Bisignano ed Acri. Intanto, stasera la vicenda va nuovamente in scena su Raitre, inserita nel programma "Chi l'ha visto".

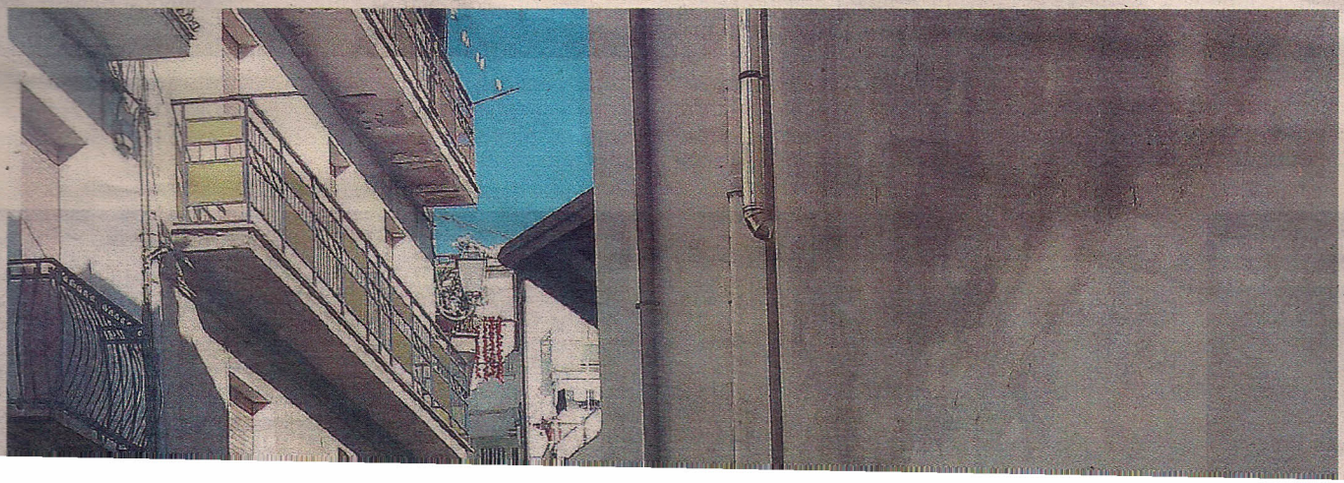

Piano di

Il sin con l

Rappresent le forze pol a una seria

MONTALTO UFF

«Adesso, chi s sponsabilità Piano di riequ to si chiede i Caracciolo in scimento (in nanimità) di milioni di deb

«Se i debiti sciuti e gli ex (ora consiglie ammesso di n se il Piano di ve redigere p una scellera l'Ente, che ci dissesto, chi non votarlo? lo - serve un una ferita p noi. Chi ha

Si è app

Bac

Dubbi di e dei suoi sull'espor

ACRI

È in continua nario politic lana. Alla c ranza con i lotti e Viteri zione con il amministrat rimpasto de consigliere i Maiorano, c dimissioni n guirà l'ingre Ernesto Coz assessore d terra-Maior ma soprat quelle di Ma no però pia stratori inte

Roglia